ÚZEMNÍ PLÁN

ZMĚNA č. 2
ÚP ŽEHUŠICE

PŘÍLOHA

GRAFICKÁ ČÁST ODŮVODNĚNÍ ÚP - M 1 : 5 000
6 - VÝKRES PŘEDPOKLÁDANÝCH ZÁBORŮ PŮDNÍHO FONDU

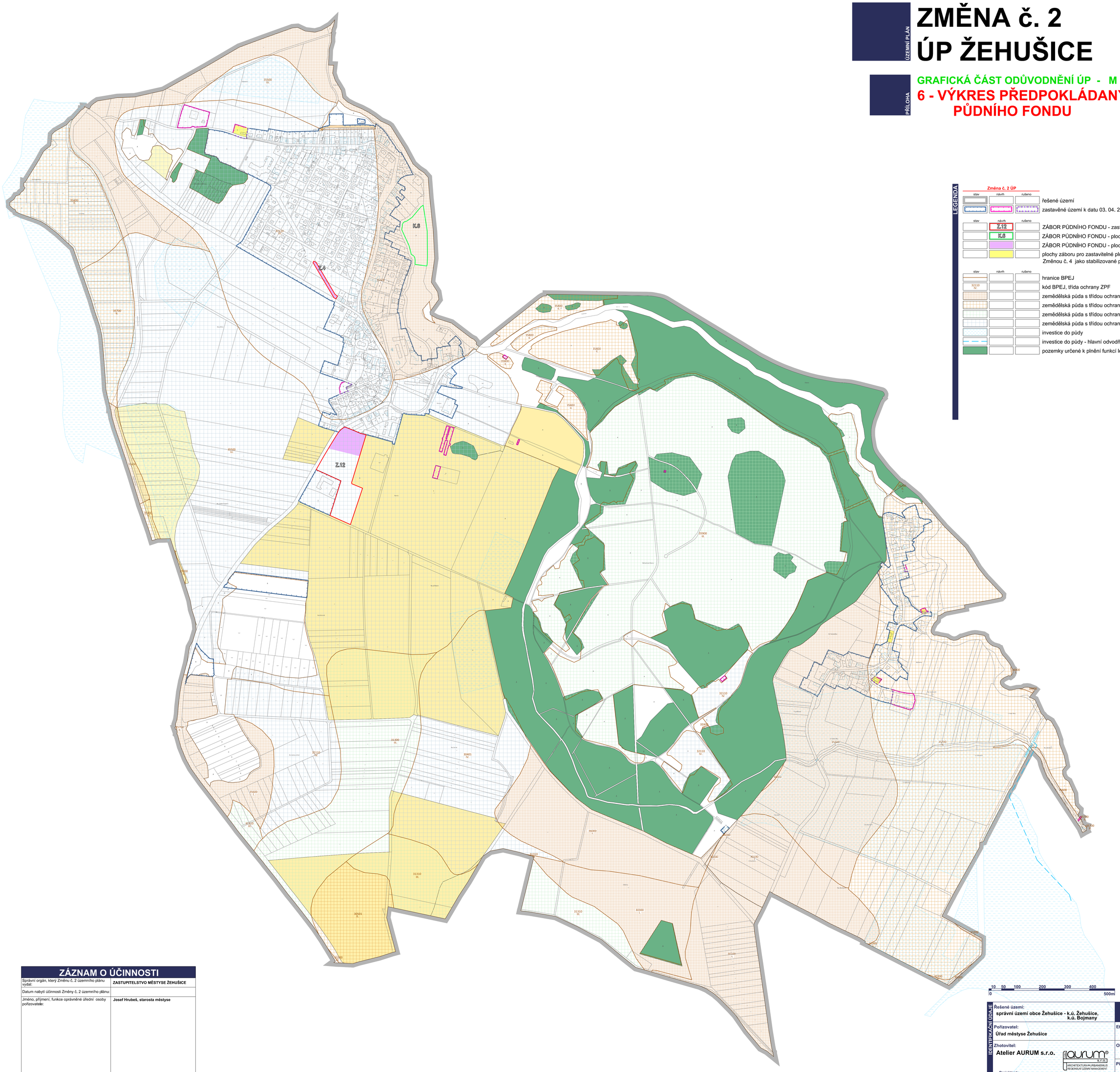

LEGENDA

Změna č. 2 ÚP

stav	návrh	rušeno	
			řešené území
			zastavěné území k datu 03. 04. 2025

stav	návrh	rušeno	
	Z.12		ZÁBOR PŮDNÍHO FONDU - zastavitelná plocha
	K.8		ZÁBOR PŮDNÍHO FONDU - plocha změny v krajině
			ZÁBOR PŮDNÍHO FONDU - plocha změny funkčního využití již vymezené plochy
			plochy záboru pro zastavitelné plochy (dle ÚP) vymezené Změnou č. 4 jako stabilizované plochy v zastavěném území

stav	návrh	rušeno	
			hranice BPEJ
32110 IV.			kód BPEJ, třída ochrany ZPF
			zemědělská půda s třídou ochrany I.
			zemědělská půda s třídou ochrany II.
			zemědělská půda s třídou ochrany III.
			zemědělská půda s třídou ochrany IV.
			investice do půdy
			investice do půdy - hlavní odvodňovací zařízení (zatrubněné)
			pozemky určené k plnění funkcí lesa

0 10 50 100 200 300 400 500m

ZÁZNAM O ÚČINNOSTI

Správní orgán, který Změnu č. 2 územního plánu vydal:	**ZASTUPITELSTVO MĚSTYSE ŽEHUŠICE**
Datum nabytí účinnosti Změny č. 2 územního plánu:	
Jméno, příjmení, funkce oprávněné úřední osoby pořizovatele:	**Josef Hrubeš, starosta městyse**
Podpis oprávněné úřední osoby pořizovatele:	Otisk úředního razítka:

IDENTIFIKAČNÍ ÚDAJE

Řešené území:
správní území obce Žehušice - k.ú. Žehušice, k.ú. Bojmany

Pořizovatel:
Úřad městyse Žehušice

Zhotovitel:
Atelier AURUM s.r.o.

aurum s.r.o. ARCHITEKTURA • URBANISMUS • REGIONÁLNÍ ÚZEMNÍ MANAGEMENT

Projektant:
Ing. Pavel Petrů

Zpracovatelský kolektiv:
Ing. arch. Ivana Petrů
Ing. arch. Dana Suchánková
Ing. arch. Jana Půlpytlová

Tech. spolupráce:
Olga Lukášová

ZMĚNA č. 2 ÚP ŽEHUŠICE

Etapa: ZMĚNA

Objednatel: Městys Žehušice

Příloha: 6

GRAFICKÁ ČÁST

VÝKRES PŘEDPOKLÁDANÝCH ZÁBORŮ PŮDNÍHO FONDU

Měřítko: 1 : 5000 | Datum: 05/2026 | Zakázka: 25/01